# 2023/7/30 ポールダンス東京発表会
# 【1. 講師の振り付けチームコース】一覧

*表示はアルファベット順です。

①AIRA コース / ②azu コース / ③ERi コース / ④Kei コース / ⑤ひとみコース / ⑥Lu コース / ⑦Michiko コース / ⑧NoN コース / ⑨REIKO コース / ⑩Rose コース / ⑪Sabina コース / ⑫朋コース / ⑬ヨーセーコース

## ① AIRA 先生の振り付けチームコース

前回も予約殺到だった当スクールのセクシー隊長、大人気の AIRA 先生のチーム！締め切り 5/3！

| | |
|---|---|
| ジャンル | ポールダンス、エキゾチックポール、チェアダンス |
| 候補曲 | Human (セヴダリザ)、Open Up (ガラント) |
| 内容 | 「官能的・繋がり・情熱・創造・喜び」をテーマに、人間の持つ美しさをアーティスティックかつドラマチックな世界観で踊ります。性別や枠組みを超えて、自分のセクシュアルな面を解放していく喜びを体験してみましょう！ダブルスやグループ技にもぜひ挑戦してみましょう♪セクシーが苦手な人もぜひトライしてみてください！あなたの美しさ、セクシーさ、かっこよさを最大限に引き出します |
| 衣装イメージ | 赤いロープ（縄）、リボン（新体操用）などの小物も使う予定です。<br> |
| レベル | オールレベルです。ヒールでも裸足も ok。レベル問わずどなたでも大歓迎！ |
| コース日時 | 土曜日 19:30 – 21:00<br>5/13, 5/27, 6/10, 6/17, 6/24, 7/1, 7/8, 7/22<br>*7 月の 3 連休にコースはありません。 |

## ② azu 先生の振り付けチームコース

ティシューの豪華な群舞にチャンジしてみませんか？ソロでは出せないグループならではのインパクトのある豪華な舞台を魅せましょう！3 名までの限定チームです。応募はお早めに！

| | |
|---|---|
| ジャンル | エアリアルティシュー |
| レベル | オールレベルです。レベル問わずどなたでも大歓迎！！ |
| コース日時 | 毎週日曜日 19:10 – 20:40<br>5/28, 6/4, 6/11, 6/18, 6/25, 7/2, 7/9, 7/23<br>*7 月の 3 連休にコースはありません。 |

## ③ ERi 先生の振り付けチームコース

コントーションで、観客に刺激的な夏を届けましょう！

| | |
|---|---|
| ジャンル | コントーション |
| 候補曲 | 未定 |
| 衣装イメージ | 未定 |
| レベル | オールレベル、コントーションクラスを受講の方 |
| コース日時 | 参加の生徒さんと一緒に日時を決めます。 |

## ④ Kei 先生の振り付けチームコース

いつも優しく丁寧な Kei 先生、初のチームナンバーとなります、よろしくお願いします！一緒にレベルアップ、そして一緒に踊って楽しい夏にしましょう！

| | |
|---|---|
| ジャンル | ポールダンス |
| 候補曲 | Power ft. Stormzy、Break Free ft. Zedd |
| 内容 | テーマ:エロカッコ良い！ステレオタイプではない個性的で強く美しい女性 |
| 衣装イメージ | ビビッドカラー、可愛い、セクシー、ヒールまたはニーハイもしくはサイハイブーツ |
| レベル | オールレベル、初心者、初めての発表会の方大歓迎！ |
| コース日時 | 毎週日曜 15:50 – 17:20<br>5/28, 6/4, 6/11, 6/18, 6/25, 7/2, 7/9, 7/23<br>*7 月の 3 連休にコースはありません。 |

## ⑤ ひとみ先生の振り付けチームコース

トップクラスの可愛さとセクシーさでいつも観客を魅了する、大人気のひとみ先生のチームです！人気コースなので応募はお早めに！

| | |
|---|---|
| ジャンル | ポールダンス、フロアダンス |
| 候補曲 | 未定、K pop |
| 内容 | 韓国の sexy グループをイメージした衣装で、ヒールを履いてポール＆フロアダンス！可愛くってラブリーな韓流スタイルを楽しみましょう！ |
| 衣装イメージ | 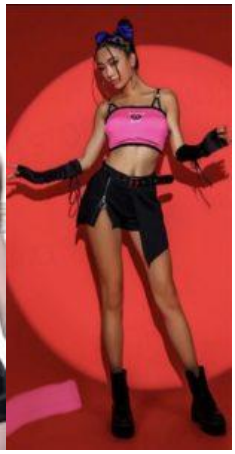 |
| レベル | オールレベル |
| コース日時 | 参加の生徒さんと一緒に後日日時を決めます。 |

## ⑥ Lu 先生の振り付けチームコース

舞台の聖地ニューヨークとロンドンで、そしてシルク・ド・ソレイユメンバー達とショーで活躍していたスタジオオーナーLu 先生のコースナンバー！かなりレアです、お見逃しなく！

| | |
|---|---|
| ジャンル | ポールダンス、もし出来る方/やってみたい方がいたらエアリアルフープかティシュー・ハンモックをミックス |
| 候補曲 | Sam Smith, Kim Petras – Unholy をベースに下記の映画の曲を Mix |
| 内容 | エロティック・サーカス、エロティック・キャバレー！Sam Smith, Kim Petras – Unholy、シルク・ド・ソレイユ Zumanity、映画ムーラン・ルージュ、映画バーレスクの世界観です。<br><br>エロスとアクロバットの融合で、観客のセクシュアルなホルモンを爆上げする様なファビュラスなショーを作りましょう。グループでしか魅せれないアクロバットなポール技と、各自の個性が光る個人技、そしてホルモンの分泌を促すようなエロティックなアクトとダンスで観客を魅了しましょう。 |
| 衣装イメージ | |
| レベル | オールレベル、初心者様も大歓迎！ |
| コース日時 | 毎週火曜日 20:30 – 22:00<br>6/6, 6/13, 6/20, 6/27, 7/4, 7/11, 7/18, 7/25 |

## ⑦ Michiko 先生の振り付けチームコース

常にクオリティの高いショーで観客を沸かす天才，生まれながらのショーガール、Michiko 先生！この夏は一緒にショーガールになってみませんか？

| | |
|---|---|
| ジャンル | ポールダンス |
| 候補曲 | My heart belongs to daddy |
| コース内容 | ちょっぴりなつかしい曲で、マリリンモンロー、ピンナップガールズになって踊りましょう！色っぽくお茶目で自由な女性たちを表現します。 |
| 衣装イメージ | マリリンモンロー、ピンナップガールスタイル 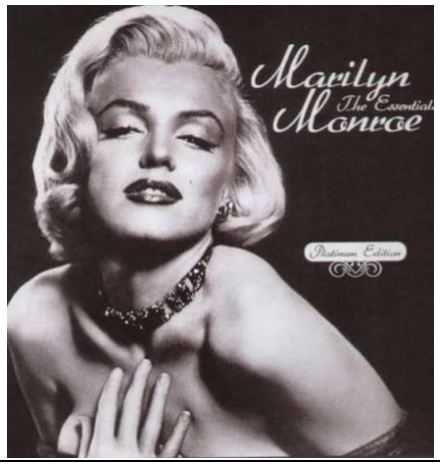  |
| レベル | オールレベルです。レベル問わずどなたでも大歓迎！！ |
| コース日時 | 参加の生徒さんと一緒に日時を決めます。 |

## ⑧ NoN 先生の振り付けチームコース

コントーションで、観客に刺激的な夏を届けましょう！

| | |
|---|---|
| ジャンル | コントーション |
| 候補曲 | 未定 |
| 衣装イメージ | 未定 |
| レベル | オールレベル、コントーションクラスを受講の方 |
| コース日時 | 参加の生徒さんと一緒に日時を決めます。 |

## ⑨ Rose 先生の振り付けチームコース

ファンク・ヒップホップのプロの振り付け師、韓国では K-pop の振り付けも担当していたローズ先生！ポールはもちろんフロアダンスたっぷり！かっこ可愛さ爆発～！

| | |
|---|---|
| ジャンル | ポールダンス、ファンク、ジャズ、チェアダンス |
| 候補曲 | Applause and Bad Romance by Lady Gaga |
| コース内容 | レディガガの Bad Romance の PV の世界感を表現します。ポールダンス、ファンク、ジャズ、チェアダンスミックス！ |
| 衣装イメージ | |
| レベル | オールレベルです。レベル問わずどなたでも大歓迎！ |
| 日時 | 毎週月曜 20:30 – 22:00<br>5/29, 6/5, 6/12, 6/19, 6/26, 7/3, 7/10, 7/24<br>*7 月の 3 連休にコースはありません。 |

## ⑩ Sabina 先生の振り付けチームコース

ベルリンや L.A でダンサーとして活躍してきた、セクシーでパワフルなサビーナ先生のコース！一緒に刺激的な夏を観客に届けましょう！

| | |
|---|---|
| ジャンル | ポールダンス |
| 候補曲 | Bad Girls、I Love It |
| コース内容 | 強くてパワフルな女性をテーマに、各自の個性が光るナンバーにします！ |
| 衣装イメージ | |
| レベル | オールレベルです。ハイヒールが好きな方（初心者・経験者問わず） |
| コース日時 | 毎週月曜 19:00 – 20:30<br>5/29, 6/5, 6/12, 6/19, 6/26, 7/3, 7/10, 7/24<br>*7 月の 3 連休にコースはありません。 |

## ⑪ 朋先生の振り付けチームコース・ポールダンス

毎年カッコイイナンバーで盛大に盛り上がる朋先生のチームです！人気コースなので応募はお早めに！

| | |
|---|---|
| ジャンル | ポールダンス |
| 候補曲 | Monsters / Tommee Profitt |
| 内容 | モンスターとハンターをテーマに、クールでかっこいいイメージで踊りましょう！ |
| 衣装イメージ | 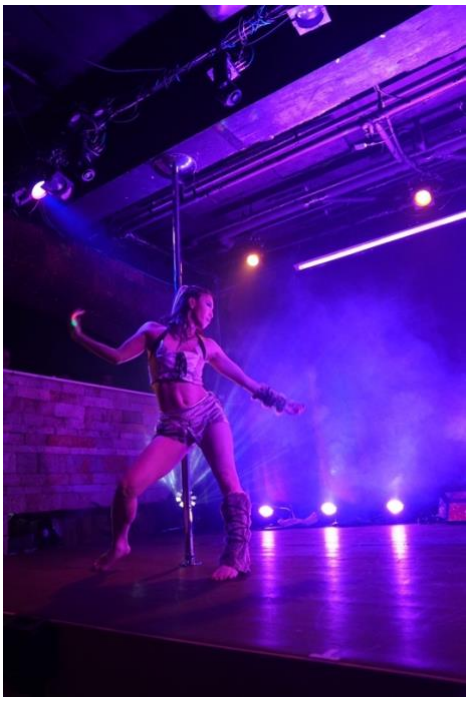 |
| レベル | オールレベル。発表会練習を通じてみんなで一緒にレベルアップしていきましょう！ |
| コース日時 | 毎週土曜日 18:10 – 19:40<br>5/27, 6/3, 6/10, 6/17, 6/24, 7/1, 7/8, 7/22<br>*7 月の 3 連休にコースはありません。 |

## ⑫ 朋先生の振り付けチームコース・エアリアルフープ

グループならではの豪華なインパクトのある演舞にチャレンジしてみませんか！？ご応募お待ちしています！

| | |
|---|---|
| ジャンル | エアリアルフープ |
| 候補曲 | 未定 |
| 内容 | 未定 |
| 衣装イメージ | 未定 |
| レベル | オールレベル。発表会練習を通じてみんなで一緒にレベルアップしていきましょう！ |
| コース日時 | 毎週土曜日 15:10 – 16:40<br>5/27, 6/3, 6/10, 6/17, 6/24, 7/1, 7/8, 7/22<br>*7 月の 3 連休にコースはありません。 |

## ⑫ ヨーセー先生の振り付けチームコース

個性的なヨーセー先生のコースは絶対に目立つこと間違いなし！この夏一緒に月に変わってお仕置きしちゃいましょ～！

| | |
|---|---|
| ジャンル | ポールダンス |
| 候補曲 | セーラームーンの主題歌と他 |
| コース内容 | 国民的アニメ、みんな大好き美少女戦士セーラームーン！貴方はセーラーマーキュリー？それともセーラーマーズ？やっぱりセーラーウラヌスかな！？黒猫のルナや白猫のアルテミスになりたい方も募集！一緒にポールの上で宇宙を表現しましょう！ |
| 衣装イメージ | セーラームーンの衣装<br> |
| レベル | オールレベル、初心者、初めての発表会の方大歓迎！ |
| コース日時 | 参加の生徒さんと一緒に後日日時を決めます。 |